



# SEMINARIO EVANGÉLICO DE PUERTO RICO

DECANATO ACADÉMICO

OFICINA DE AVALÚO INSTITUCIONAL

DR. JUAN R. MEJÍAS ORTIZ

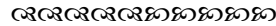

## Perfil del Estudiante 2015 – 2016 (n=136)

### I. Perfil General

El cuestionario para identificar el perfil del estudiante fue administrado a una muestra de 136 estudiantes, lo que representa aproximadamente un 60% de la matrícula oficial para el año académico 2015-2016. En términos generales, los rasgos sociodemográficos evidencian que el 65% de los estudiantes son varones y 35% son féminas, 60% son adultos intermedios entre las edades de 35 a 54 años, el 90% son nativos de Puerto Rico, el 65% está casado y el 66% posee al menos un bachillerato. En cuanto a la escolaridad, además de los que poseen bachillerato, el 29% del estudiantado posee algún grado postgraduado. La composición del hogar es variada, sobresalen el 36% que viven con su pareja e hijos y el 22% de los hogares compuesto por la pareja solamente. El 60% de los estudiantes viven en zona urbana, mientras que la mayoría residen en la zona metropolitana (35%) y en el área norte (27%) del país. En el área laboral, el 58% de los estudiantes trabaja a tiempo completo mientras que el 11% posee un trabajo a medio tiempo.

Un 61% del estudiantado es parte del Cuerpo Pastoral de su denominación o está en proceso de evaluación. Casi la mitad, el 31% expresaron ser candidatos al ministerio. A su vez, el 78% de los estudiantes están admitidos al programa de Maestría en Divinidad. 61% de los estudiantes indicaron que reciben ayudas económicas para completar sus estudios. El 52% de las ayudas económicas provienen de las iglesias locales, de las denominaciones auspiciadoras o ambas. El ingreso familiar anual es variado. Un 51% de los estudiantes indicaron que tienen un ingreso mensual de \$2,500.00 o menos. La mayoría de los encuestados estudian a tiempo parcial (62%), esto implica una matrícula de un máximo de 8 créditos por semestre. El 55% fue admitido al Seminario en los últimos tres años y un 63% esperan graduarse en los próximos tres o cuatro años.

Las siguientes figuras resumen el perfil del estudiante en forma más detallada.

Figura 1: Sexo



Figura 2: Edad



Figura 3: Lugar de Nacimiento

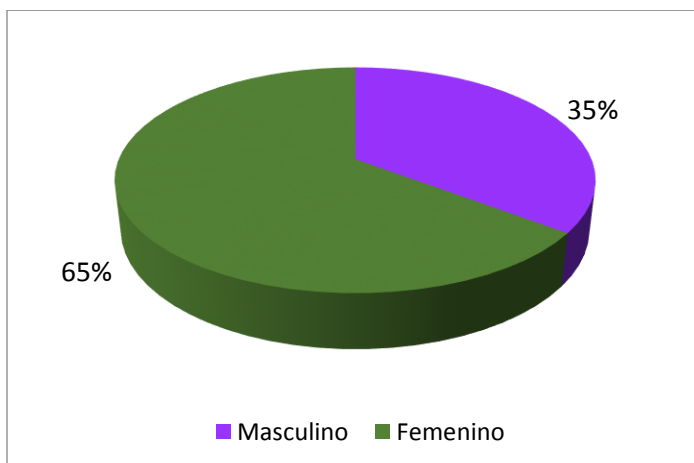

Figura 6: ¿Cuántas personas residen en su hogar?

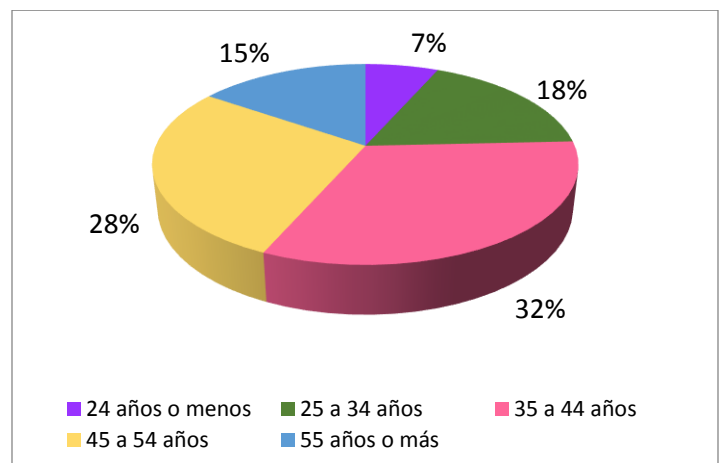

Figura 4: Estatus Civil

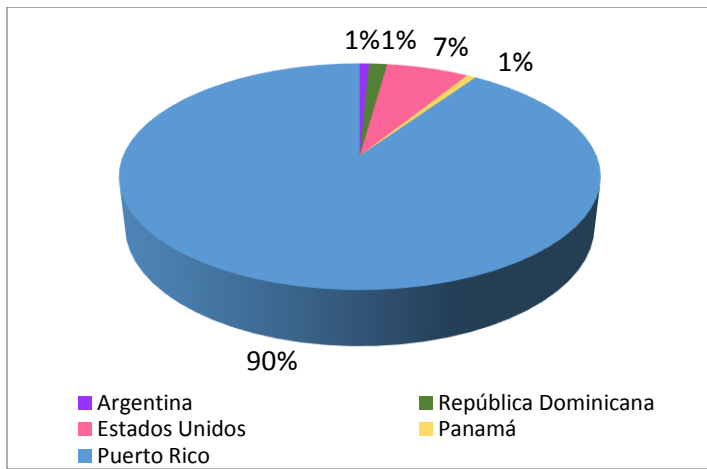

Figura 7: Zona residencial

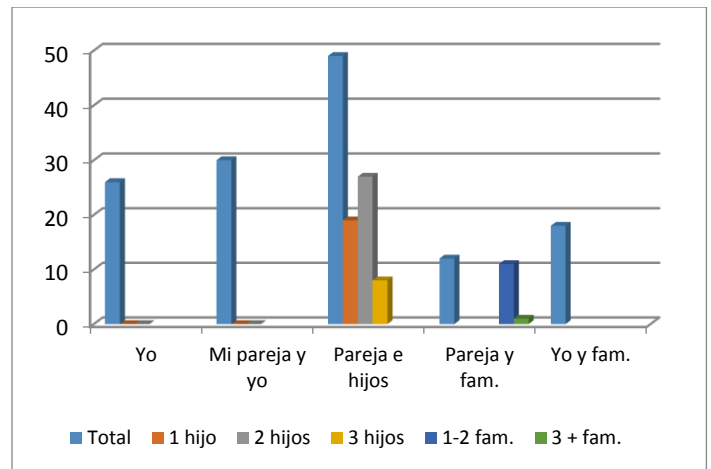

Figura 5: Nivel de escolaridad previa a la admisión

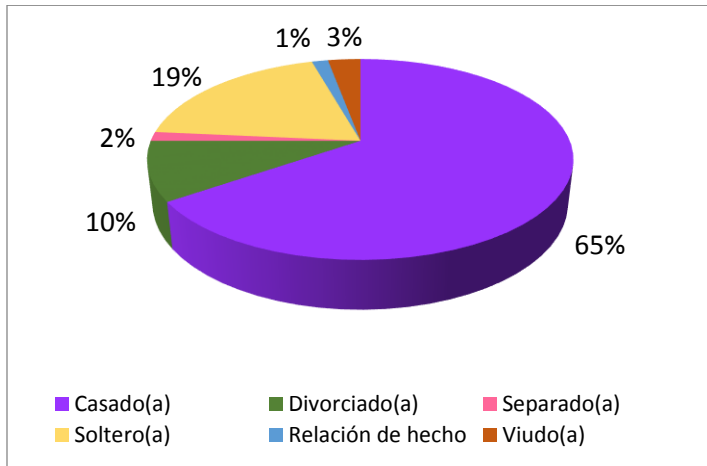

Figura 8: Zona de residencia

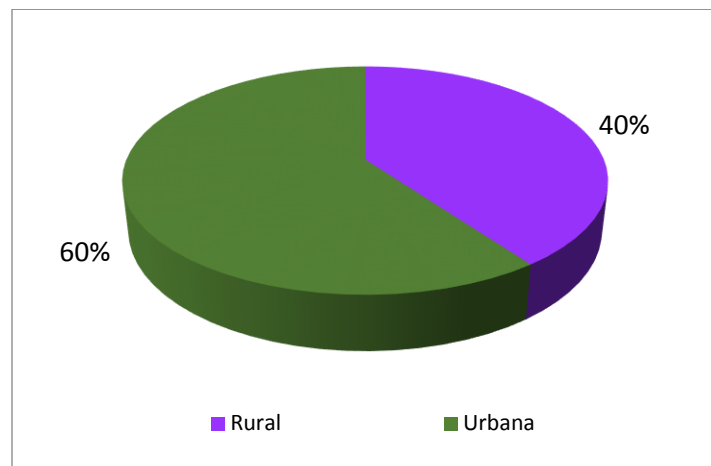

Figura 9: La residencia donde habitas es:

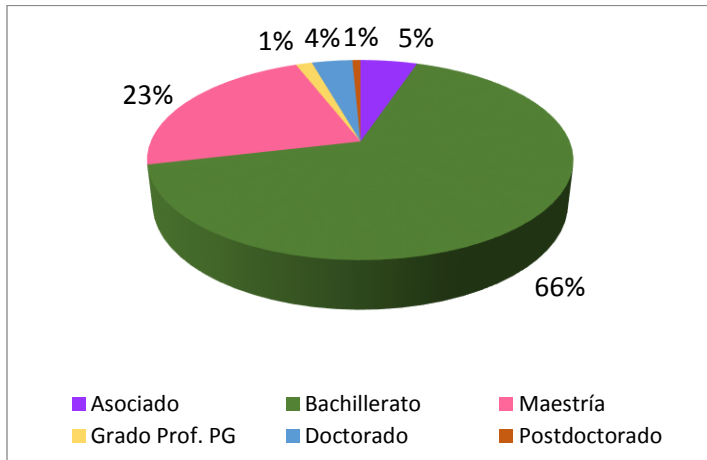

Figura 12: Programa de estudios en el SEPR

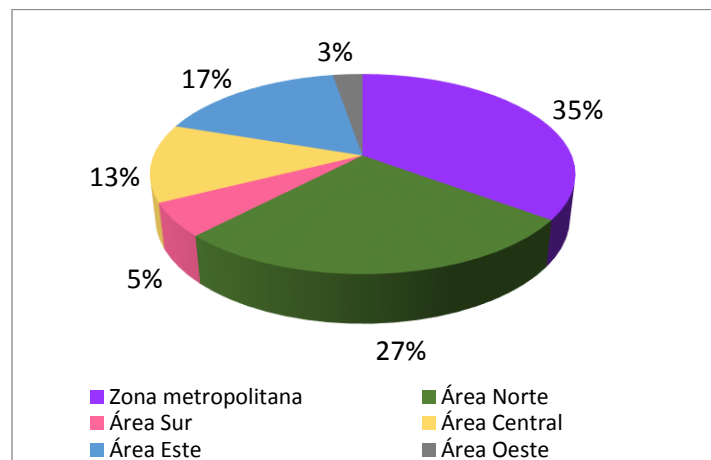

Figura 10: Situación laboral

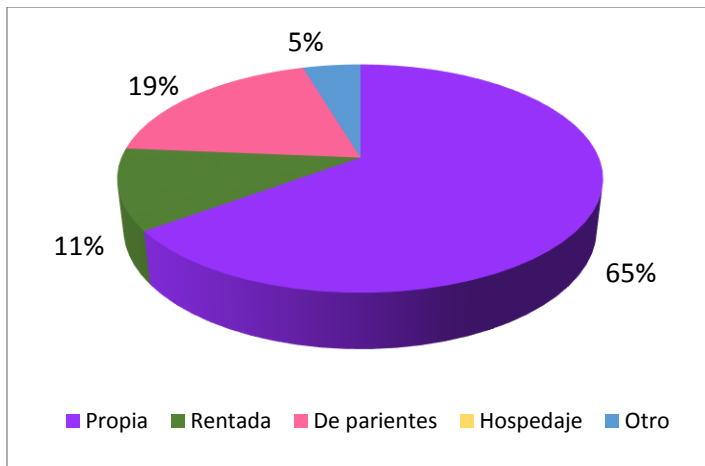

Figura 13: ¿Recibes ayuda económica?

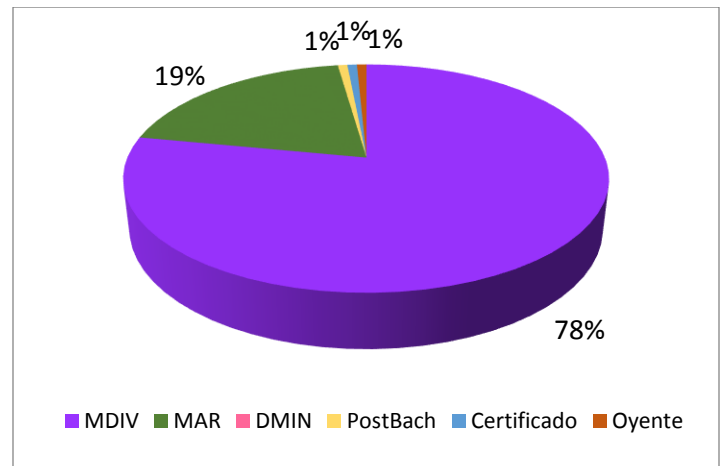

Figura 11: ¿Cuál es tu relación con la iglesia?

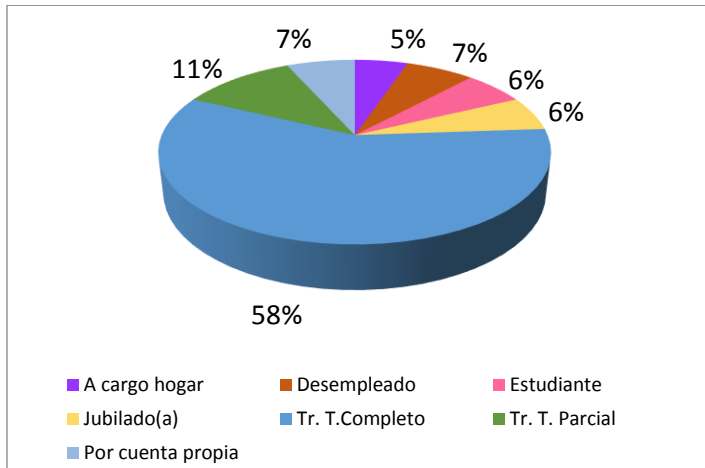

Figura 14: ¿Qué tipo de ayudas recibes?

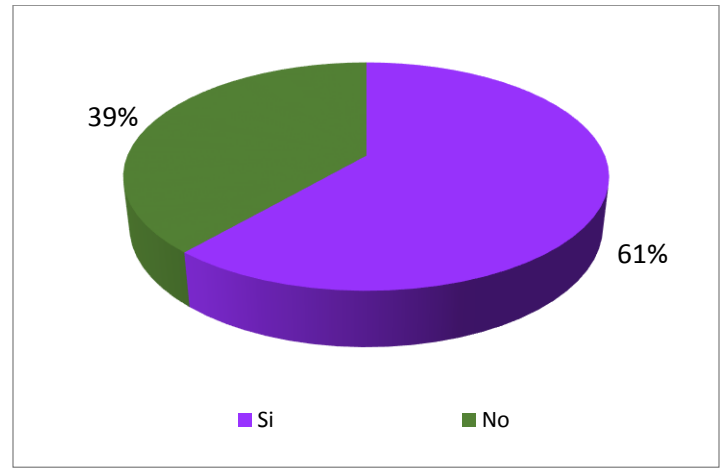

Figura 15a: ¿Cuál es tu ingreso familiar?



Figura 16: Clasificación de estudiante

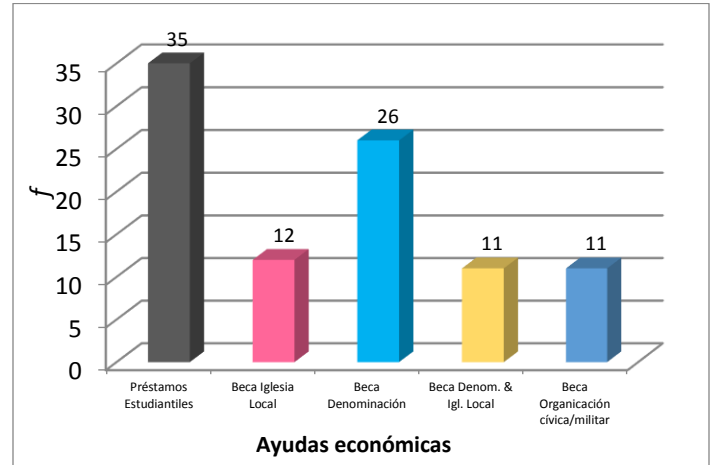

Figura 15b: Ingreso familiar mensual

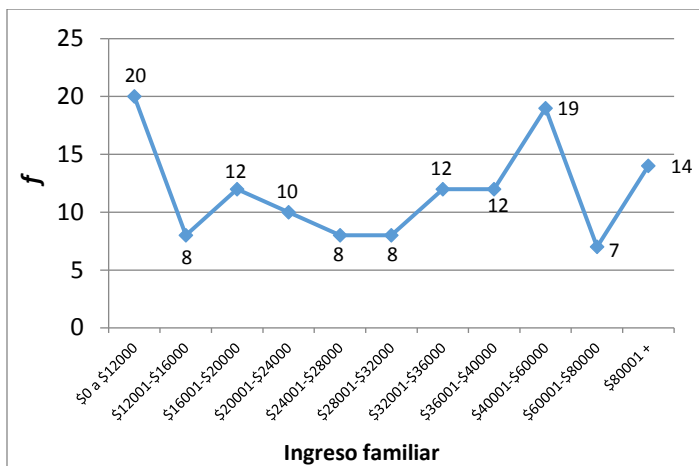

Figura 17: Año de admisión

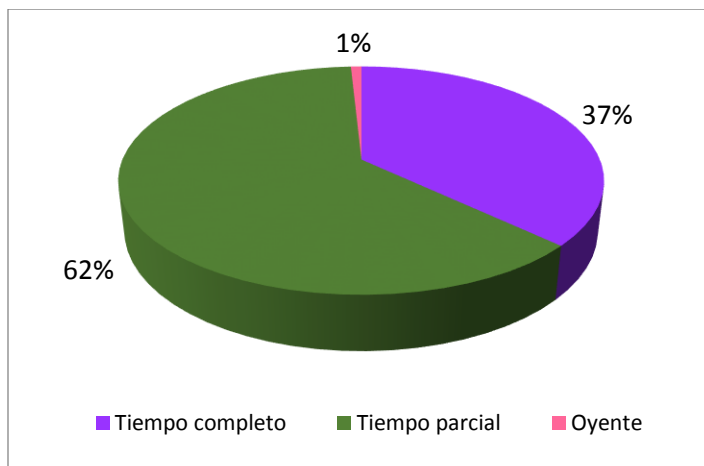

Figura 15c: Ingreso familiar, personas en el hogar y nivel de pobreza

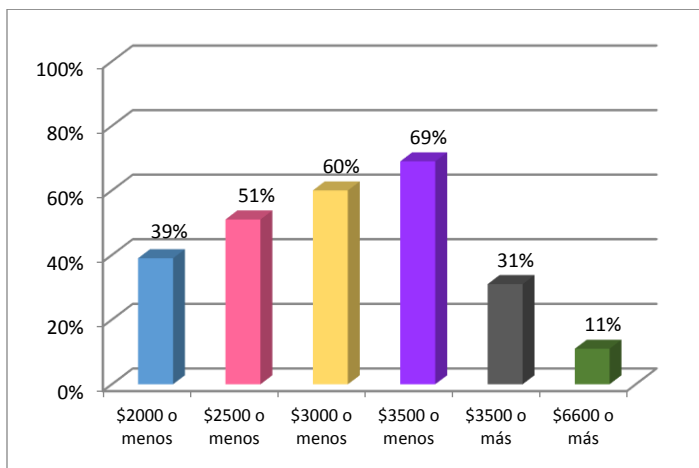

Figura 18: Año en que espera graduarse

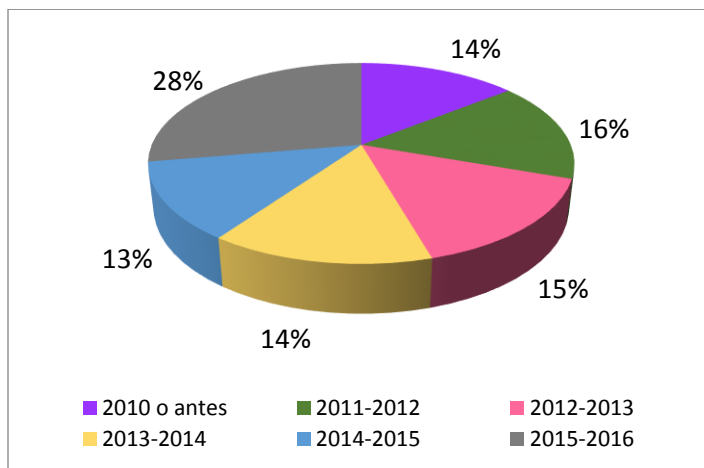
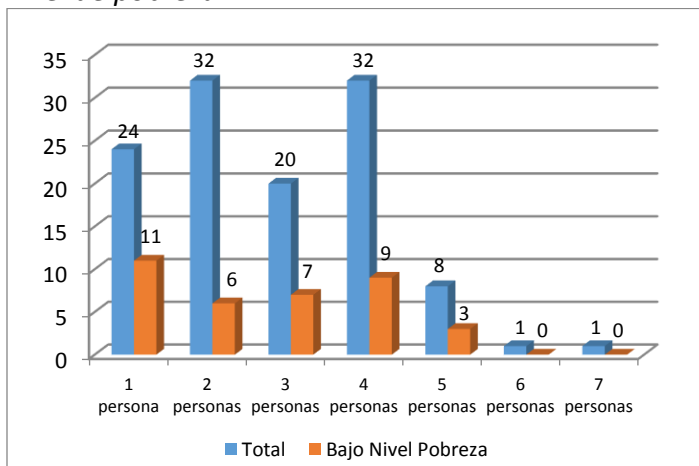
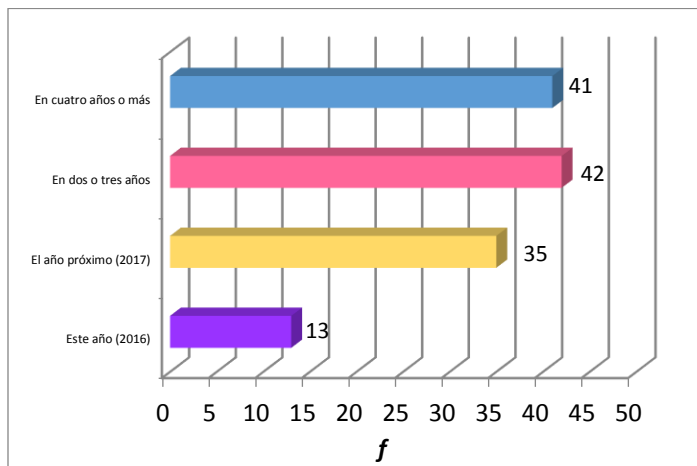

Se excluyen las personas que viven con otros adultos por desconocer el ingreso